

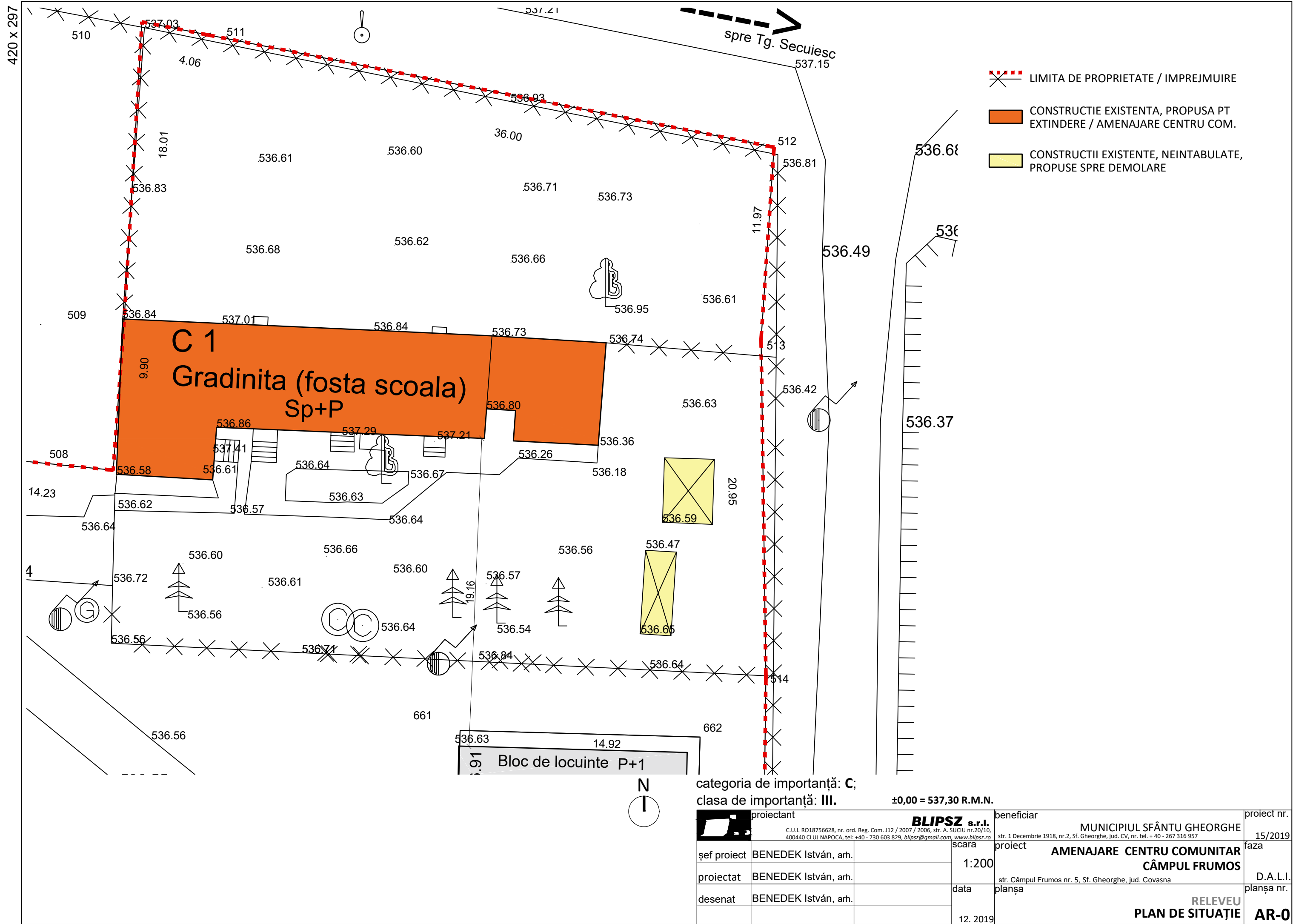

A.N.C.P. J.S.P.I. COVASNA
S.A.I.-R.G.I.
Nr. 5956 / 130315

ENTRU CONFORMITATE
CU ORIGINALUL

	proiectant	BLIPSZ s.r.l. C.U.I. RO18756628, nr. ord. Reg. Com. J12 / 2007 / 2006, str. A. SUCIU nr.20/10, 400440 CLUJ NAPOCA, tel: +40 - 730 603 829, blipsz@gmail.com, www.blipsz.ro	beneficiar	MUNICIPIUL SFÂNTU GHEORGHE str. 1 Decembrie 1918, nr.2, Sf. Gheorghe, jud. CV, nr. tel. + 40 - 267 316 957	proiect nr.
	scara	1:5000	data	12. 2019	15/2019
șef proiect	BENEDEK István, arh.		proiect	AMENAJARE CENTRU COMUNITAR CÂMPUL FRUMOS str. Câmpul Frumos nr. 5, Sf. Gheorghe, jud. Covasna	faza
proiectat	BENEDEK István, arh.		planșa		D.A.L.I.
desenat	BENEDEK István, arh.			PROPUNERE PLAN DE ÎNCADRARE	planșa nr.
					A-01



ArenaCAD

topografie inginereasca & scanare laser 3D

Sf. Gheorghe, Campul Frumos, Gradinita
Plan subsol

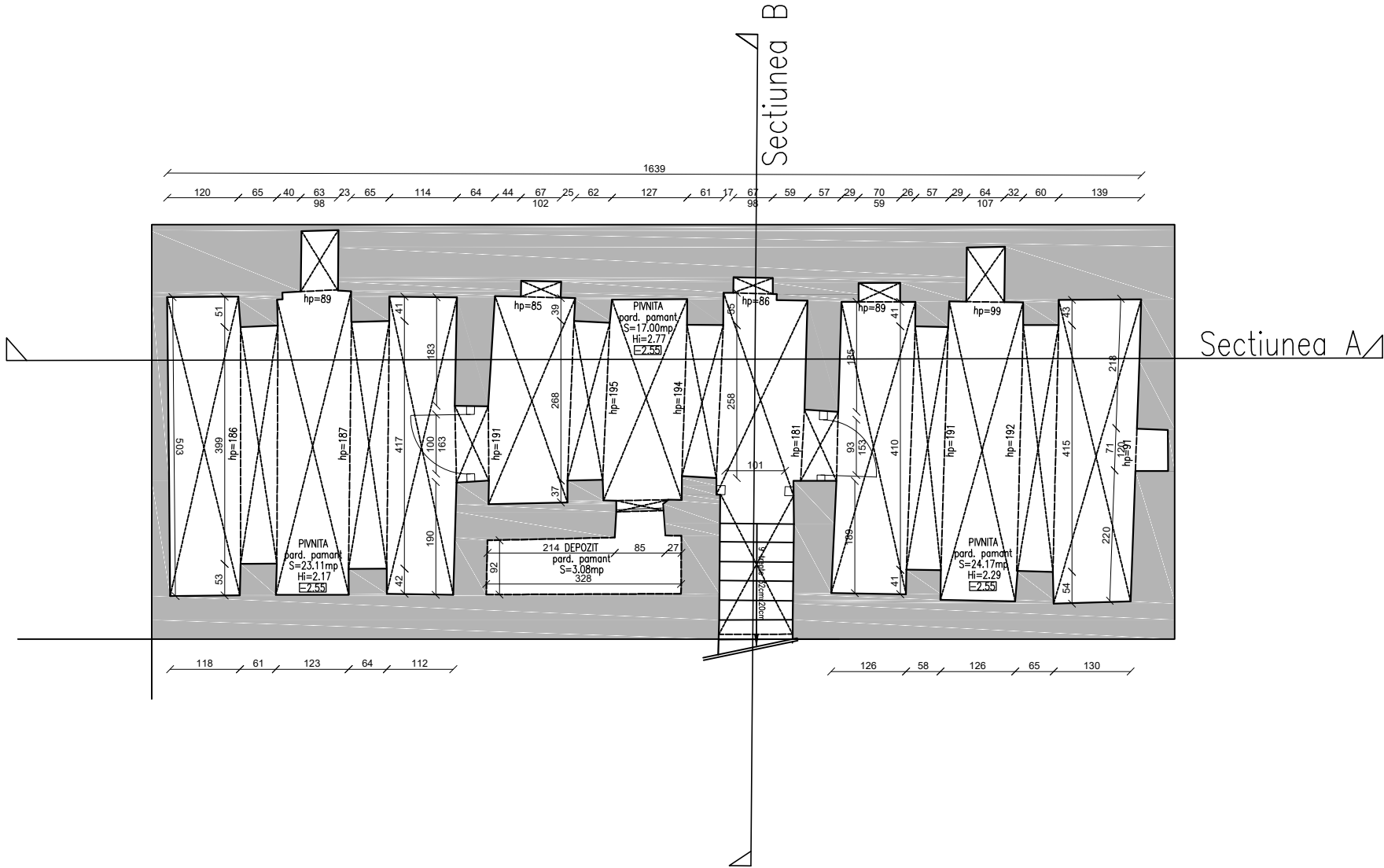

categoria de importanță: C;
clasa de importanță: III.

		proiectant		beneficiar		proiect nr.	
		BLIPSZ s.r.l. C.U.I. RO18756628, nr. ord. Reg. Com. J12 / 2007 / 2006, str. A. SUCIU nr.20/10, 400440 CLUJ NAPOCA, tel: +40 - 730 603 829, blipsz@gmail.com, www.blipsz.ro		MUNICIPIUL SFÂNTU GHEORGHE str. 1 Decembrie 1918, nr.2, Sf. Gheorghe, jud. CV, nr. tel. + 40 - 267 316 957		15/2019	
șef proiect	BENEDEK István, arh.	scara	1:100	proiect		faza	
relevant	ArenaCad srl			AMENAJARE CENTRU COMUNITAR CÂMPUL FRUMOS		D.A.L.I.	
desenat	ArenaCad srl	data	planșa	str. Câmpul Frumos nr. 5, Sf. Gheorghe, jud. Covasna		planșa nr.	
		12. 2019			RELEVU PLAN SUBSOL		AR-1

AMENAJARE CENTRU COMUNITAR
CÂMPUL FRUMOS

str. Câmpul Frumos nr. 5, Sf. Gheorghe, jud. Covasna

15/2019
D.A.L.I.
AR-1



Sf. Gheorghe, Campul Frumos, Gradinita
Plan Parter

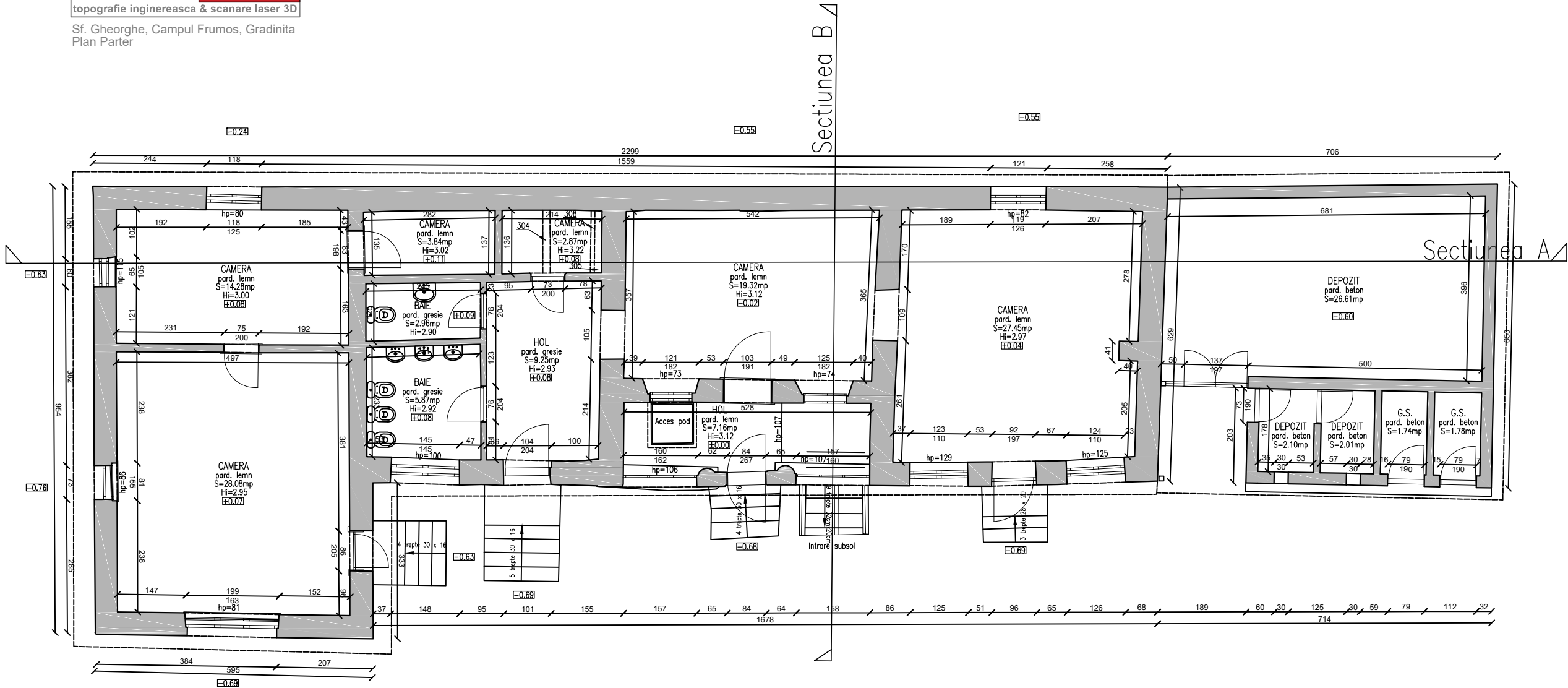

categoria de importanță: C;
clasa de importanță: III.

	proiectant		BLIPSZ s.r.l. C.U.I. RO18756628, nr. ord. Reg. Com. J12 / 2007 / 2006, str. A. SUCIU nr.20/10, 400440 CLUJ NAPOCA, tel: +40 - 730 603 829, blipsz@gmail.com , www.blipsz.ro	beneficiar		MUNICIPIUL SFÂNTU GHEORGHE str. 1 Decembrie 1918, nr.2, Sf. Gheorghe, jud. CV, nr. tel. + 40 - 267 316 957	proiect nr.		
							15/2019		
	șef proiect	BENEDEK István, arh.		scara	proiect		AMENAJARE CENTRU COMUNITAR CÂMPUL FRUMOS		faza
	relevat	ArenaCad srl		1:100	str. Câmpul Frumos nr. 5, Sf. Gheorghe, jud. Covasna		D.A.L.I.		
	desenat	ArenaCad srl		data	planșa		RELEVU PLAN PARTER		planșa nr.
			12. 2019				AR-2		



Sf. Gheorghe, Campul Frumos, Gradinita
Plan Pod + sectiuni

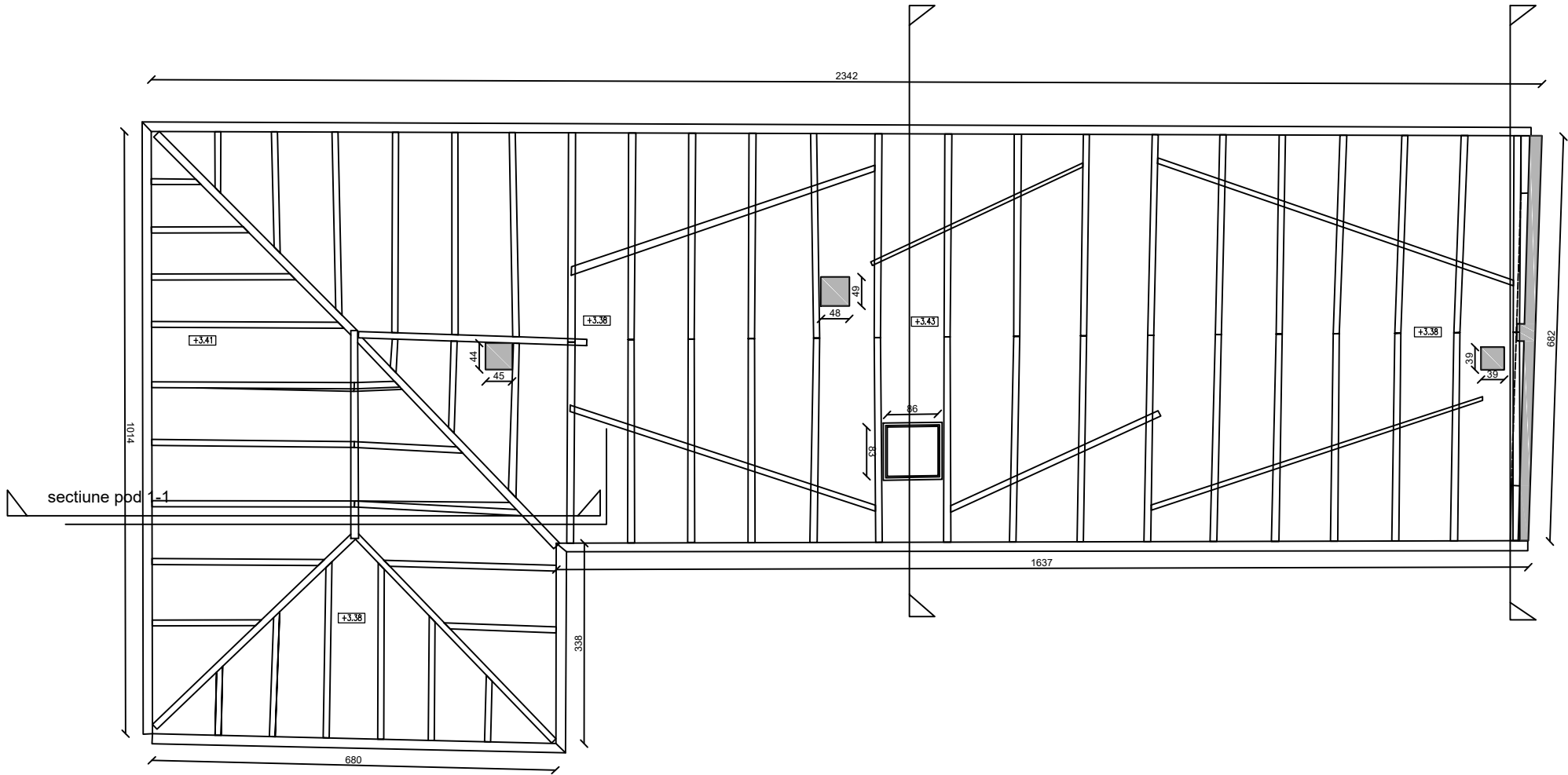
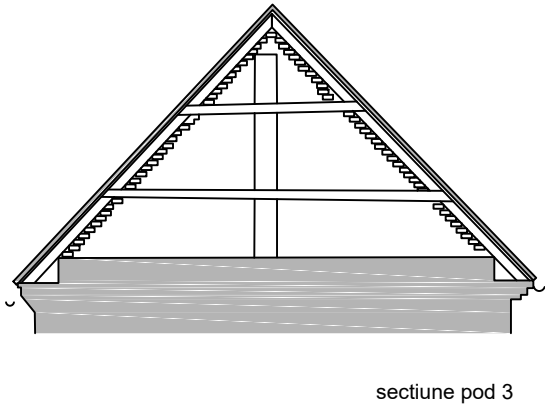
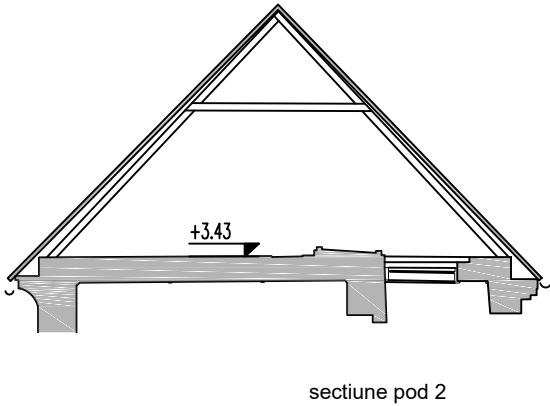
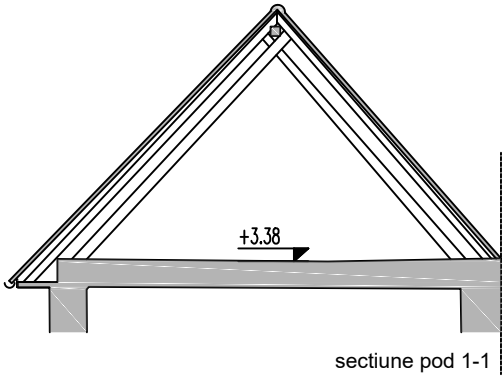

categoria de importanță: C;
clasa de importanță: III.

proiectant		beneficiar		proiect nr.
 C.U.I. RO18756628, nr. ord. Reg. Com. J12 / 2007 / 2006, str. A. SUCIU nr.20/10, 400440 CLUJ NAPOCA, tel: +40 - 730 603 829, blipsz@gmail.com, www.blipsz.ro		MUNICIPIUL SFÂNTU-GHEORGHE		15/2019
șef proiect	BENEDEK István, arh.	scara	proiect	faza
relevat	ArenaCad srl	1:100	AMENAJARE CENTRU COMUNITAR CÂMPUL FRUMOS	
desenat	ArenaCad srl	data	planșa	D.A.L.I.
		12. 2019	RELEVU PLAN ȘARPANTĂ - SECȚIUNI ÎN POD	
				planșa nr. AR-4

ArenaCAD

topografie inginereasca & scanare laser 3D

Sf. Gheorghe, Campul Frumos, Gradinita
Sectiunea A

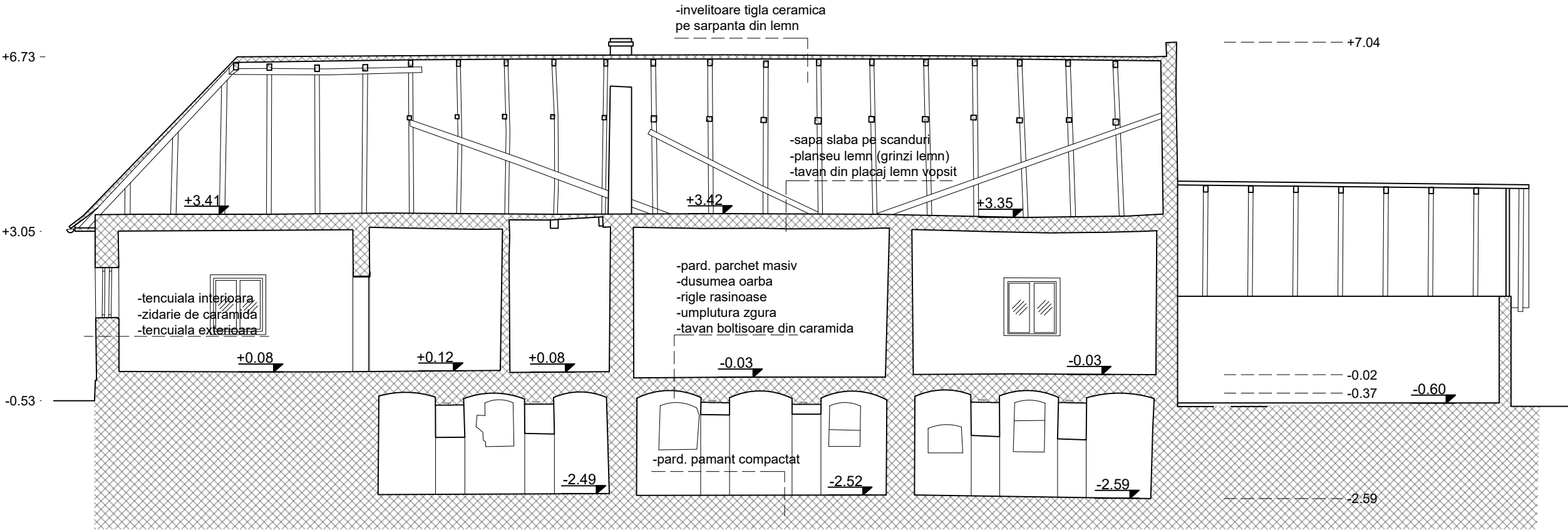

categoria de importanta: C;
clasa de importanta: III.

proiectant			beneficiar		proiect nr.
<div><div></div><div>BLIPSZ s.r.l.</div><div>C.U.I. RO18756628, nr. ord. Reg. Com. J12 / 2007 / 2006, str. A. SUCIU nr.20/10, 400440 CLUJ NAPOCA, tel: +40 - 730 603 829, blipsz@gmail.com, www.blipsz.ro</div></div>			MUNICIPIUL SFÂNTU GHEORGHE		15/2019
șef proiect	BENEDEK István, arh.		scara	proiect	faza
relevat	ArenaCad srl		1:100	AMENAJARE CENTRU COMUNITAR CÂMPUL FRUMOS	
desenat	ArenaCad srl		data	str. Câmpul Frumos nr. 5, Sf. Gheorghe, jud. Covasna	D.A.L.I.
			12. 2019	planșa	planșa nr.
RELEVU SECȚIUNEA A-A					AR-5

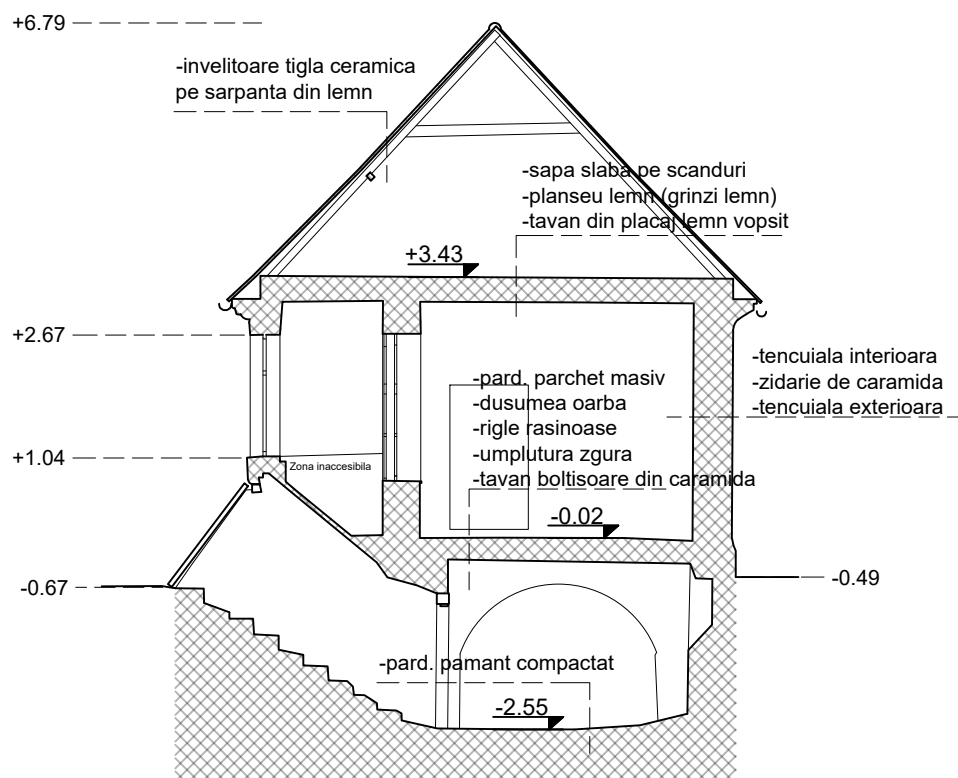

categoria de importanță: **C**;
clasa de importanță: **III**.

	proiectant BLIPSZ s.r.l. C.U.I. RO18756628, nr. ord. Reg. Com. J12 / 2007 / 2006, str. A. SUCIU nr.20/10, 400440 CLUJ NAPOCA, tel: +40 - 730 603 829, blipsz@gmail.com, www.blipsz.ro		beneficiar MUNICIPIUL SFÂNTU GHEORGHE str. 1 Decembrie 1918, nr.2, Sf. Gheorghe, jud. CV, nr. tel. + 40 - 267 316 957		proiect nr. 15/2019
	șef proiect BENEDEK István, arh.	scara 1:100	proiect AMENAJARE CENTRU COMUNITAR CÂMPUL FRUMOS str. Câmpul Frumos nr. 5, Sf. Gheorghe, jud. Covasna		faza D.A.L.I.
desenat	ArenaCad srl	data 12. 2019	planșa RELEVEU SECȚIUNEA B-B		planșa nr. AR-6

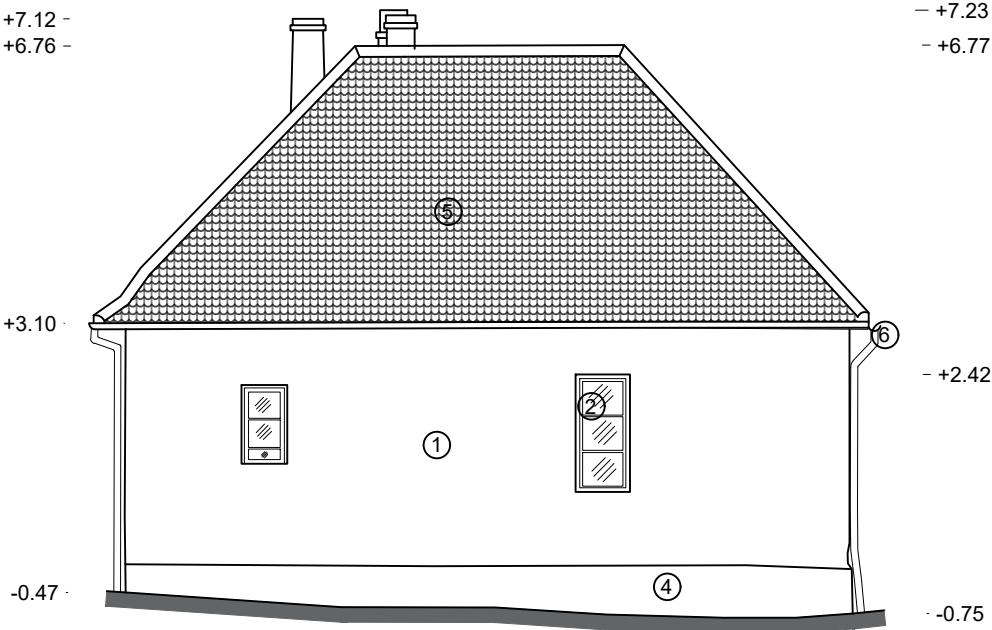

FAȚADA VEST

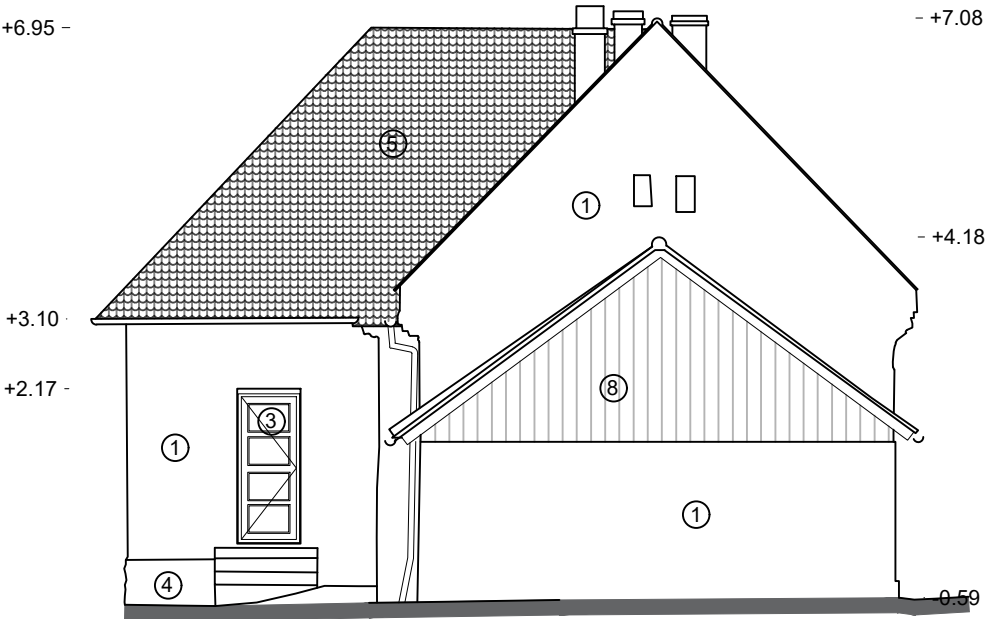

FAȚADA EST

LEGENDA:

- ①—Tencuiala decorativa, culoare alba
- ②—Tamplarie din lemn cu geam simplu
- ③—Usi exterioare din lemn
- ④—Soclu din piatra bruta, vopsita
- ⑤—Invelitoare tigla ceramica profilata, cul. rosu
- ⑥—Jgheaburi si burlane din tabla zincata
- ⑦—Usa de acces pivnita acop. cu tabla zincata
- ⑧—Inchidere timpan cu scandura

categoria de importanță: C;
clasa de importanță: III.

	proiectant		beneficiar		proiect nr.
	C.U.I. RO18756628, nr. ord. Reg. Com. J12 / 2007 / 2006, str. A. SUCIU nr.20/10, 400440 CLUJ NAPOCA, tel: +40 - 730 603 829, blipsz@gmail.com , www.blipsz.ro		MUNICIPIUL SFÂNTU GHEORGHE		15/2019
	șef proiect		scara	proiect	faza
	relevat		1:100	AMENAJARE CENTRU COMUNITAR CÂMPUL FRUMOS	
	desenat		data	str. Câmpul Frumos nr. 5, Sf. Gheorghe, jud. Covasna	
	ArenaCad srl		planșa	D.A.L.I.	
	ArenaCad srl			planșa nr.	
		12. 2019	RELEVU FAȚADA VEST, FAȚADA EST		AR-7

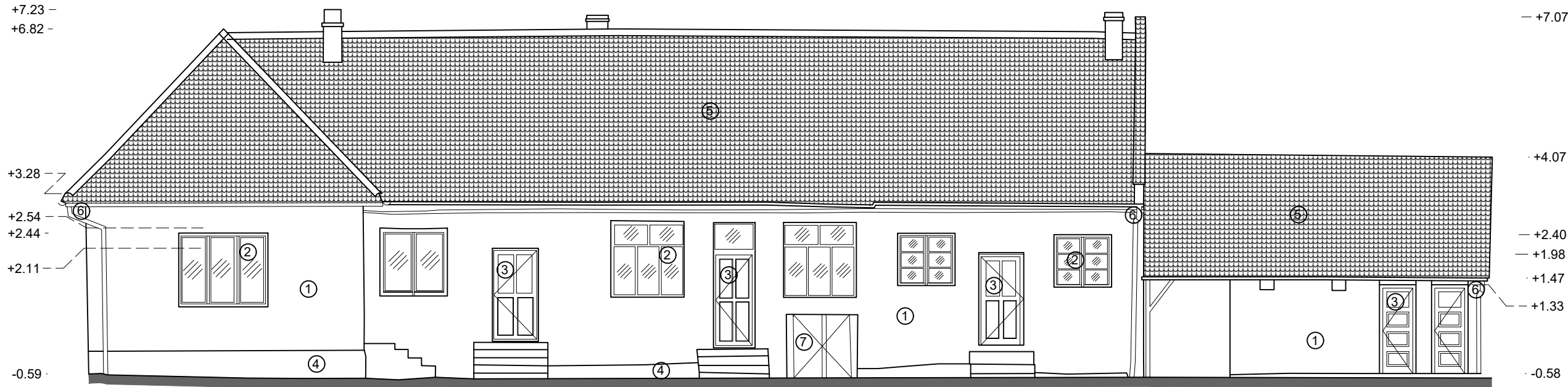

FAȚADA SUD

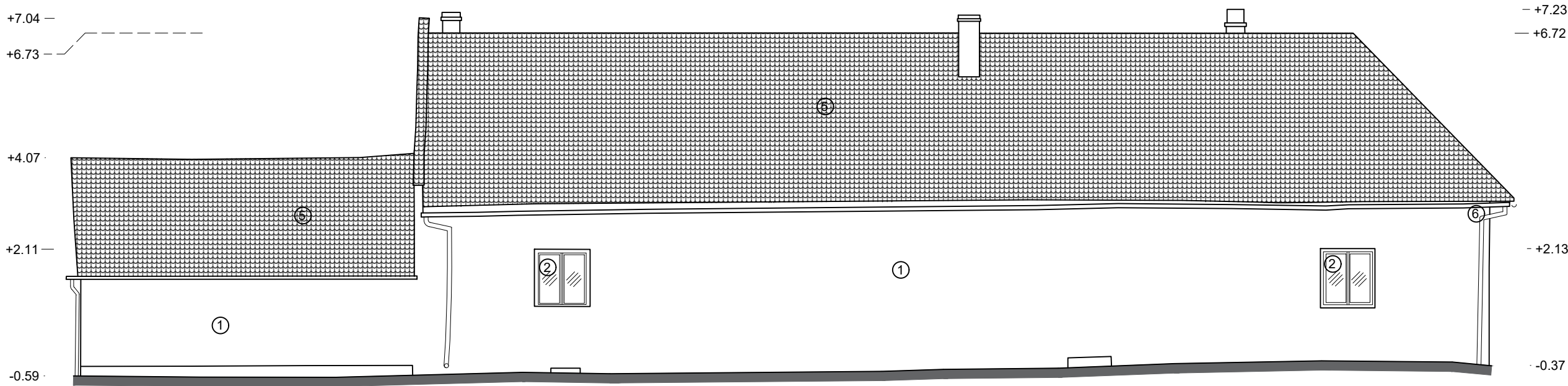

FAȚADA NORD

LEGENDA:

- ①—Tencuiala decorativa, culoare alba

②—Tamplarie din lemn cu geam simplu

③—Usi exterioare din lemn

④—Soclu din piatra bruta, vopsita
- ⑤—Invelitoare tigla ceramica profilata, cul. rosu

⑥—Jgheaburi si burlane din tabla zincata

⑦—Usa de acces pivnita acop. cu tabla zincata

⑧—Inchidere timpan cu scandura

categoria de importanță: C;
clasa de importanță: III.

 proiectant		beneficiar		proiect nr.
C.U.I. RO18756628, nr. ord. Reg. Com. J12 / 2007 / 2006, str. A. SUCIU nr.20/10, 400440 CLUJ NAPOCA, tel: +40 - 730 603 829, blipsz@gmail.com, www.blipsz.ro		MUNICIPIUL SFÂNTU GHEORGHE str. 1 Decembrie 1918, nr.2, Sf. Gheorghe, jud. CV, nr. tel. + 40 - 267 316 957		15/2019
șef proiect	BENEDEK István, arh.	scara 1:100	proiect	faza
relevat	ArenaCad srl		AMENAJARE CENTRU COMUNITAR CÂMPUL FRUMOS str. Câmpul Frumos nr. 5, Sf. Gheorghe, jud. Covasna	D.A.L.I.
desenat	ArenaCad srl	data	planșa	planșa nr.
		12. 2019	RELEVU FAȚADA SUD, FAȚADA NORD	AR-8

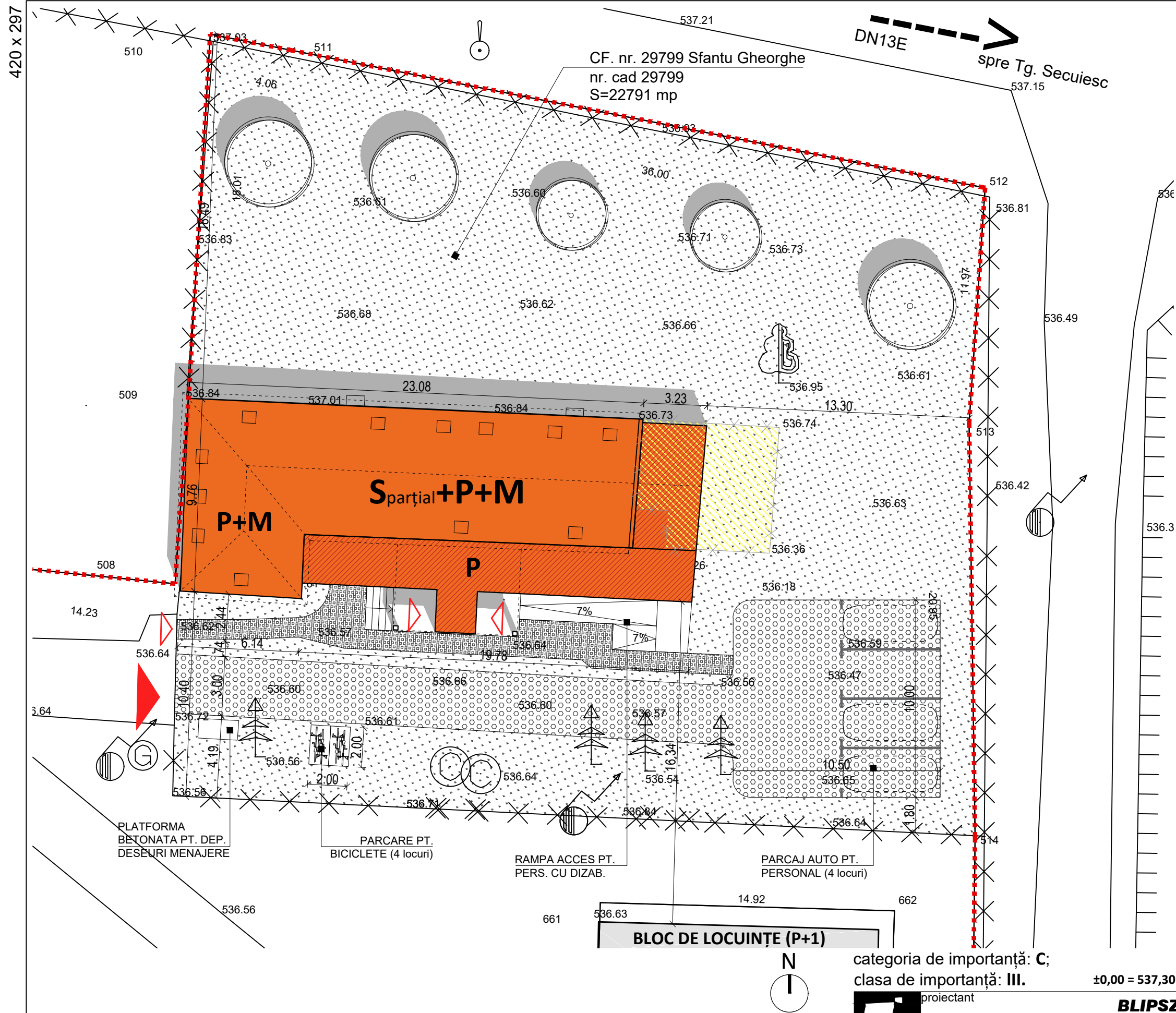

LEGENDA:	
	LIMITA DE PROPRIETATE / IMPREJMUIRE
	ACCES AUTO
	ACCES PIETONAL
	REABILITARE CLADIRE EXISTENTA
	EXTINDERE PROPUA
	CORP ANEXA PROPUA SPRE DEMOLARE
	ZONA CAROS. DALE GRILA INIERBATA
	ALEI PIETONALE (PIATRA CUBICA)
	GAZON INSAMINTAT
INDICATORI TEHNICI:	
Regim de înălțime:	S _(parțial) +P+M
Suprafață teren:	22791 m ² (masurata, conf. CF) 1436 m² (incintă împrejmuită aferentă acestui proiect)
Aria construită existentă:	= 198mp (C1 conf CF) / = 209 mp (conf. masuratori)
Aria construită propusă:	= 255 mp
Aria desfașurată existentă:	= 316 mp (107 + 209)
Aria desfașurată propusă:	= 567 mp (125 + 255 + 187)
POT existent:	14,5 %
POT propus:	17,8 %
CUT existent:	0,22
CUT propus:	0,30
* calculate pe suprafața incintei împrejmuite a proiectului	

categoria de importanță: C;
clasa de importanță: III. ±0,00 = 537,30 R.M.N.

		proiectant		beneficiar		proiect nr.	
		BLIPSZ s.r.l. C.U.I. RO18756628, nr. ord. Reg. Com. J12 / 2007 / 2006, str. A. SUCIU nr.20/10, 400440 CLUJ NAPOCA, tel: +40 - 730 603 829, blipsz@gmail.com, www.blipsz.ro		MUNICIPIUL SFÂNTU GHEORGHE str. 1 Decembrie 1918, nr.2, Sf. Gheorghe, jud. CV, nr. tel. + 40 - 267 316 957		15/2019	
șef proiect	BENEDEK István, arh.		scara	proiect	AMENAJARE CENTRU COMUNITAR CÂMPUL FRUMOS		faza
proiectat	BENEDEK István, arh.		1:200	str. Câmpul Frumos nr. 5, Sf. Gheorghe, jud. Covasna		D.A.L.I.	
desenat	BENEDEK István, arh.		data	planșa	PROPUNERE PLAN DE SITUAȚIE		planșa nr.
			12. 2019			A-02	

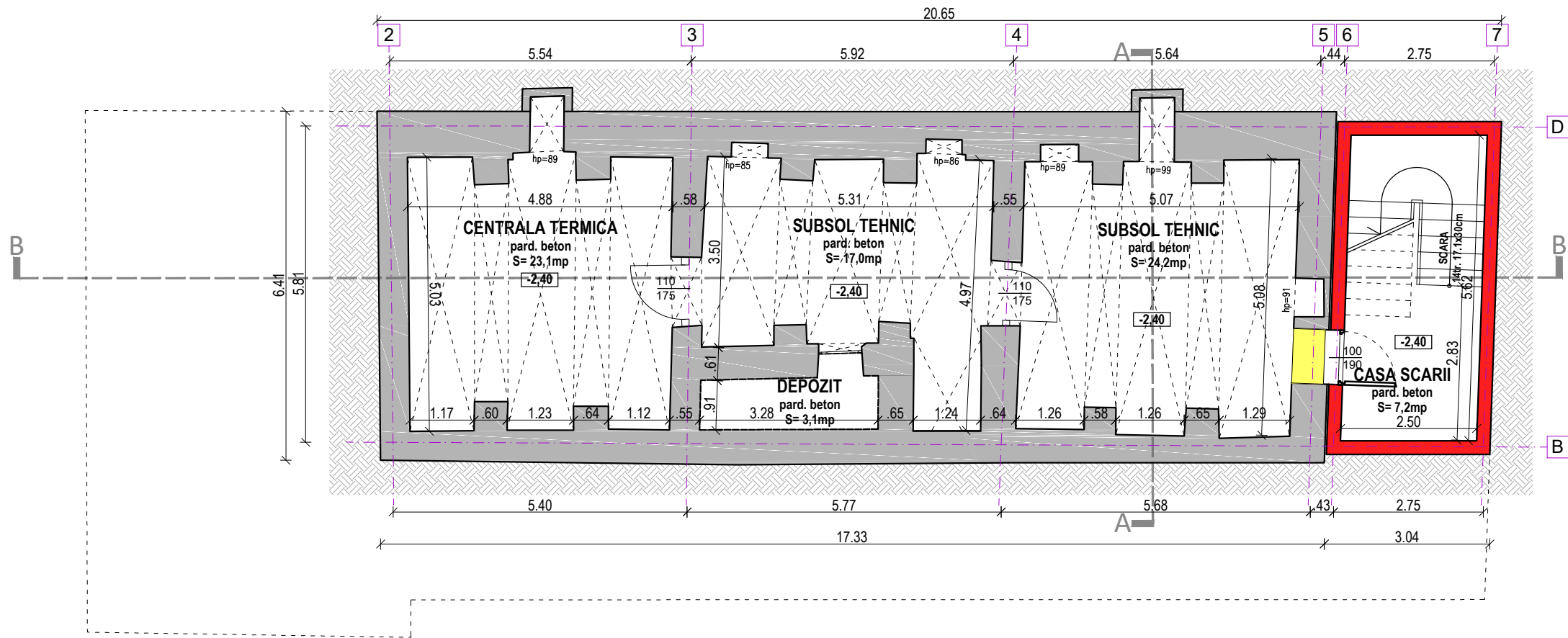

LEGENDĂ

- desfacere zidarie
- zidarie / perete usor nou

±0,00 = 537,30 R.M.N.

categoria de importanță: C;
clasa de importanță: III.

proiectant		beneficiar		proiect nr.
BLIPSZ s.r.l.		MUNICIPIUL SFÂNTU GHEORGHE		15/2019
C.U.I. RO18756628, nr. ord. Reg. Com. J12 / 2007 / 2006, str. A. SUGIU nr.20/10, 400440 CLUJ NAPOCA, tel: +40 - 730 603 829, blipsz@gmail.com, www.blipsz.ro		str. 1 Decembrie 1918, nr.2, Sf. Gheorghe, jud. CV, nr. tel. + 40 - 267 316 957		faza
șef proiect	BENEDEK István, arh.	scara	proiect	D.A.L.I.
proiectat	BENEDEK István, arh.	1:100	AMENAJARE CENTRU COMUNITAR CÂMPUL FRUMOS	
desenat	BENEDEK István, arh.	data	planșa	planșa nr.
		12. 2019	PROPUNERE PLAN SUBSOL	
			A-03	

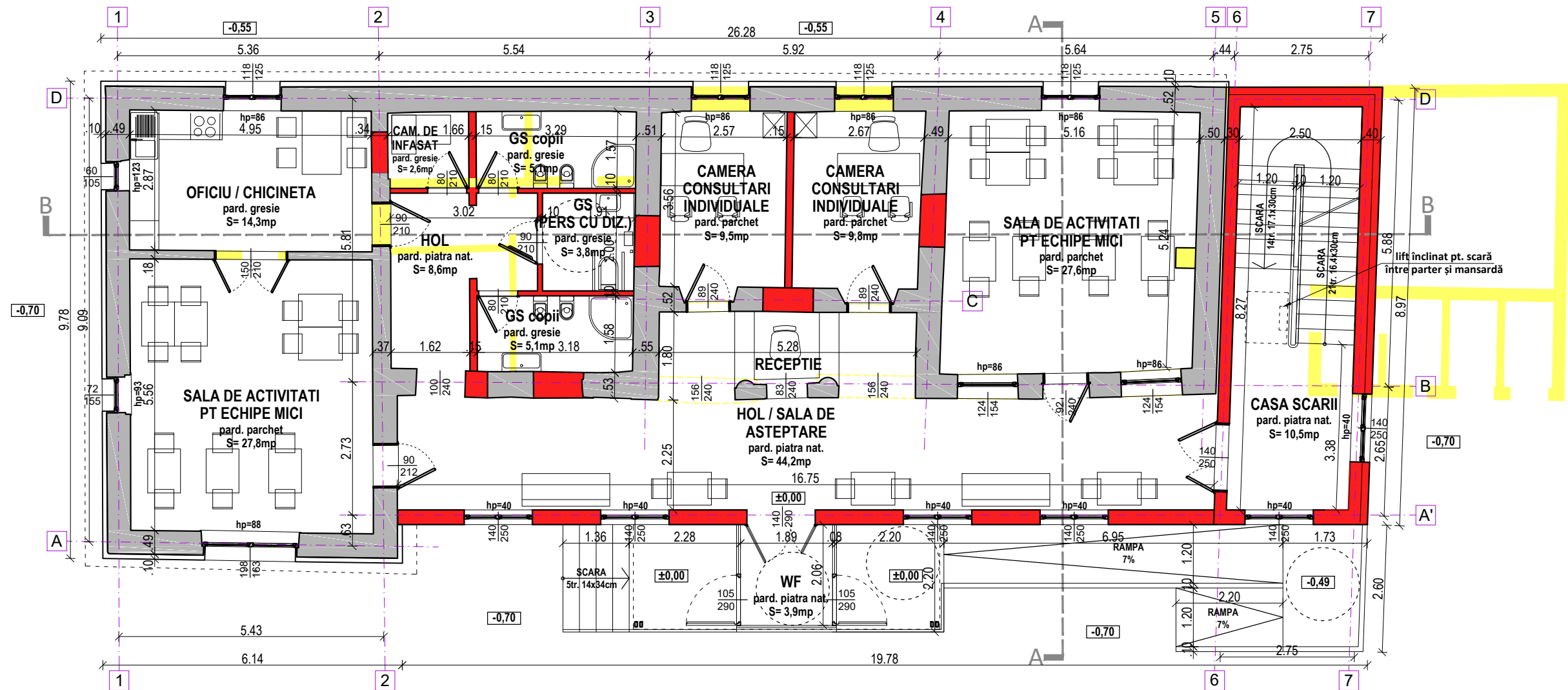

LEGENDĂ

- desfacere zidarie
- zidarie / perete usor nou

±0,00 = 537,30 R.M.N.

categoria de importanță: C;
clasa de importanță: III.

		proiectant		beneficiar		proiect nr.	
		C.U.I. RO18756628, nr. ord. Reg. Com. J12 / 2007 / 2006, str. A. SUCIU nr.20/10, 400440 CLUJ NAPOCA, tel: +40 - 730 603 829, blipsz@gmail.com , www.blipsz.ro		MUNICIPIUL SFÂNTU GHEORGHE		15/2019	
șef proiect		BENEDEK István, arh.		proiect		faza	
proiectat		BENEDEK István, arh.		str. 1 Decembrie 1918, nr.2, Sf. Gheorghe, jud. CV, nr. tel. +40 - 267 316 957		D.A.L.I.	
desenat		BENEDEK István, arh.		str. Câmpul Frumos nr. 5, Sf. Gheorghe, jud. Covasna		planșa nr.	
				planșa		PROPUNERE	
						PLAN PARTER	
						A-04	

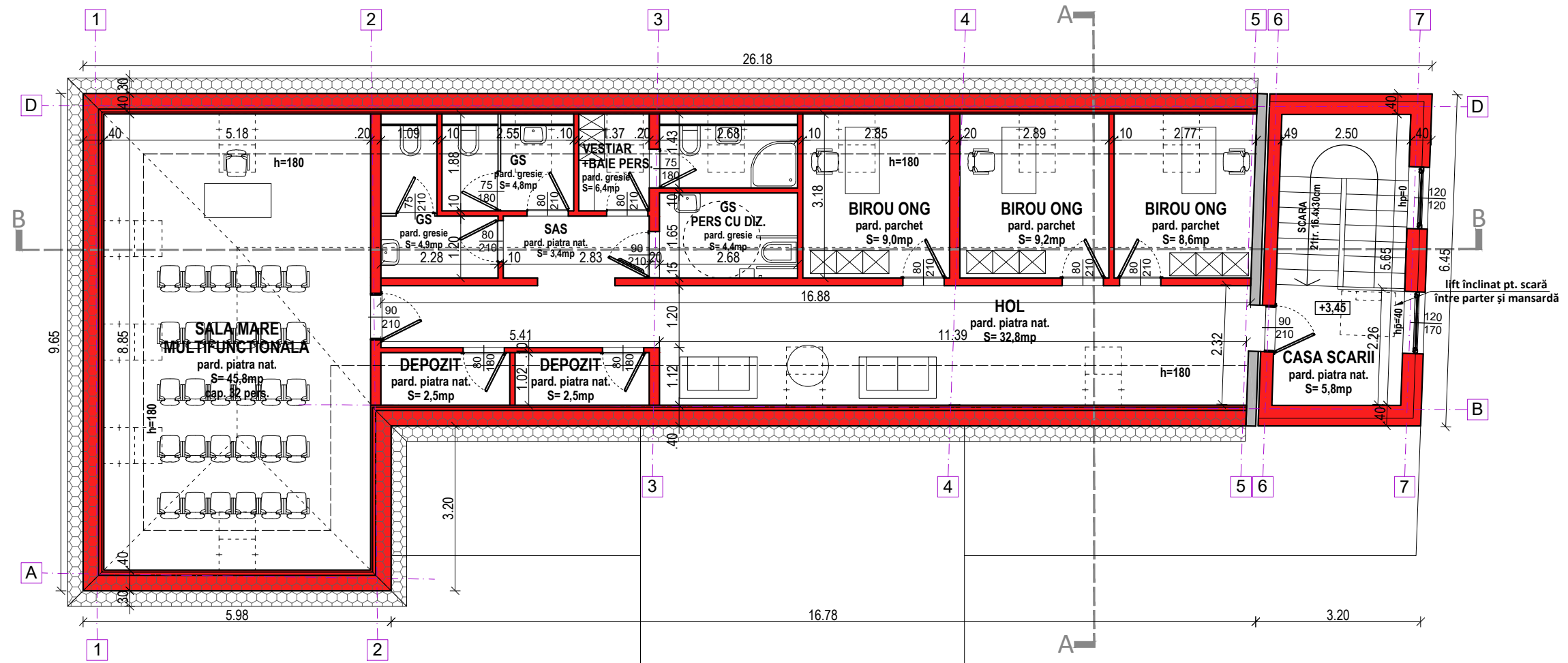

LEGENDĂ

desfacere zidarie
zidarie / perete usor nou

±0,00 = 537,30 R.M.N.

categoria de importanță: **C**;
clasa de importanță: **III**.

	proiectant		BLIPSZ s.r.l. C.U.I. RO18756628, nr. ord. Reg. Com. 112 / 2007 / 2006, str. A. SUCIU nr.20/10, 400440 CLUJ NAPOCA, tel: +40 - 730 603 829, blipsz@gmail.com , www.blipsz.ro		beneficiar		MUNICIPIUL SFÂNTU GHEORGHE str. 1 Decembrie 1918, nr.2, Sf. Gheorghe, jud. CV, nr. tel. + 40 - 267 316 957		proiect nr.		
	șef proiect		BENEDEK István, arh.		scara		proiect		15/2019		
	proiectat		BENEDEK István, arh.		1:100		AMENAJARE CENTRU COMUNITAR CÂMPUL FRUMOS str. Câmpul Frumos nr. 5, Sf. Gheorghe, jud. Covasna		faza		
	desenat		BENEDEK István, arh.		data		planșa		D.A.L.I.		
				12. 2019				PROPUNERE PLAN MANSARDĂ		planșa nr.	
								A-05			

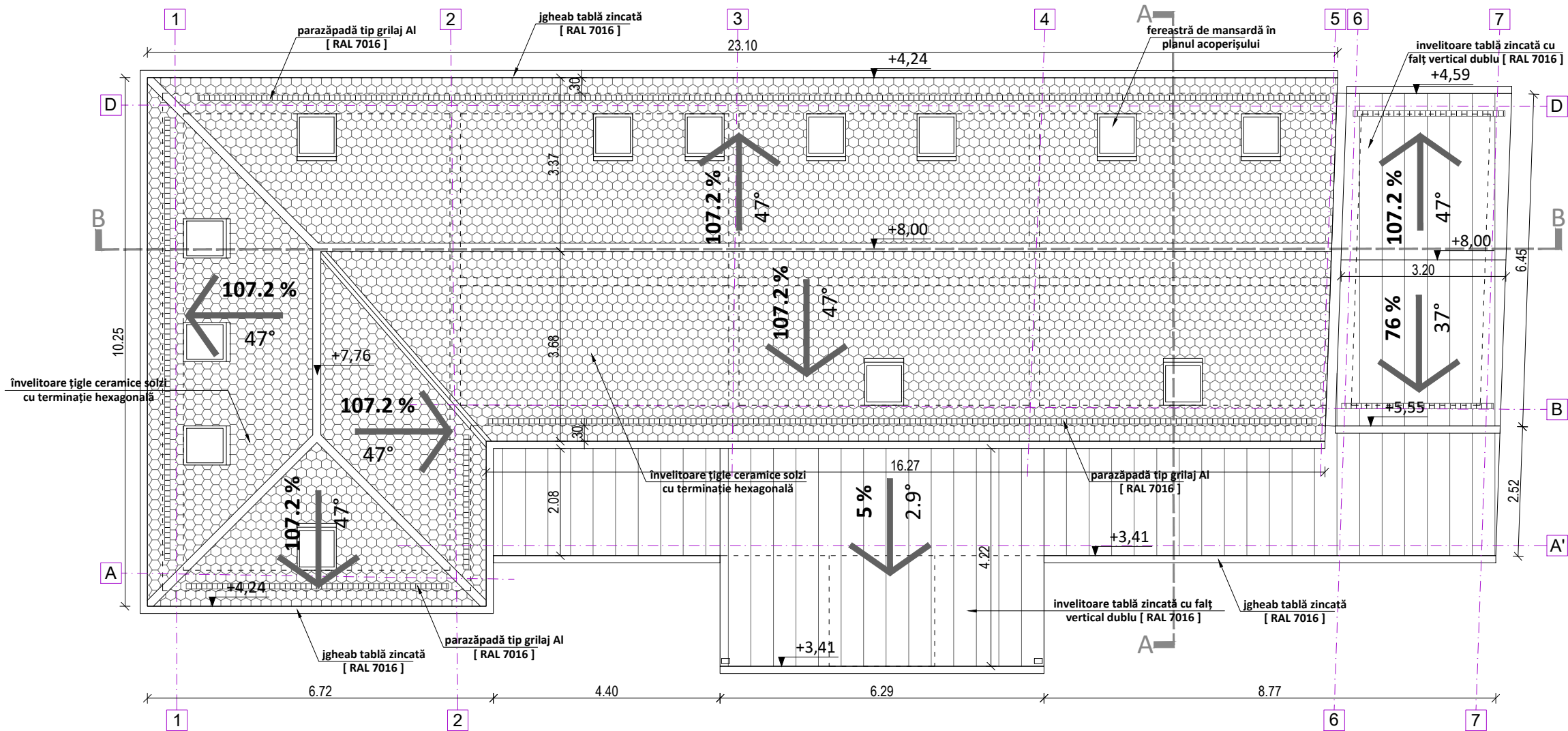

categoria de importanță: C;
clasa de importanță: III. ±0,00 = 537,30 R.M.N.

proiectant		beneficiar		proiect nr.
<div><div></div><div>BLIPSZ s.r.l. C.U.I. RO18756628, nr. ord. Reg. Com. J12 / 2007 / 2006, str. A. SUGIU nr.20/10, 400440 CLUJ NAPOCA, tel: +40 - 730 603 829, blipsz@gmail.com, www.blipsz.ro</div></div>		MUNICIPIUL SFÂNTU GHEORGHE		15/2019
șef proiect	BENEDEK István, arh.	scara	proiect	faza
proiectat	BENEDEK István, arh.	1:100	AMENAJARE CENTRU COMUNITAR CÂMPUL FRUMOS	
desenat	BENEDEK István, arh.	data	planșa	D.A.L.I.
		12. 2019	PROPUNERE PLAN INVELITOARE	
			A-06	

- 1
- acoperis (mansarda)
- invelitoare tigle ceramice cu terminatie hexagonala
 - sipci transversale gr. 30x50 mm cu spatiu aerisire int. 70cm
 - sipci longitudinale gr. 30x50 mm cu spatiu aerisire int. 70cm
 - folie hidroizolatoare anticondens pt. acoperis
 - capriori dulapi ras. 50x200mm
 - /termoizolatie vata bazaltica 200mm
 - folie bariera de vapori
 - distantieri rigle ras. 50x50mm
 - /termoizolatie vata bazaltica 50mm
 - gipscarton 12,5mm
 - gipscarton antifoc 12,5mm
 - glet int. 3mm

- 4
- planseu (parter)
- pardoseala parchet + strat suport 20mm
 - sapa perlitica de egalizare 70mm
 - folie PVC
 - termoizolatie polistiren XPS 50mm
 - umplutura zgura
 - tavan boltisoare din caramida

- 7
- perete ext. (mansarda)
- finisaj int. tencuiala 15mm
 - zidarie GVP cu stalpisorii b.a. 250mm
 - termoizolatie vata minerala 100mm
 - folie anticondens
 - placaj fatada scanduri rasinoase orizontale 20mm

- 2
- acoperis (veranda)
- invelitoare tabla zincata cu falt vertical dublu
 - astereala placa OSB gr. 22mm
 - sipci transversale gr. 30x50 mm cu spatiu aerisire int. 70cm
 - sipci longitudinale gr. 30x50 mm cu spatiu aerisire int. 70cm
 - folie hidroizolatoare anticondens pt. acoperis
 - capriori dulapi ras. 50x200mm
 - /termoizolatie vata bazaltica 200mm
 - folie bariera de vapori
 - distantieri rigle ras. 50x50mm
 - /termoizolatie vata bazaltica 50mm
 - gipscarton 12,5mm
 - gipscarton antifoc 12,5mm
 - glet int. 3mm

- 5
- planseu (veranda)
- placaj andezit gri inchis fiamat gr. 20mm
 - adeziv mortar 10mm
 - sapa de mortar 70mm
 - hidroizolatie bituminoasa rigida
 - placa beton armat 100mm
 - folie separatoare polietilena
 - termoizolatie polistiren XPS 100mm
 - folie separatoare polietilena
 - pat de nisip 50mm
 - folie geotextil
 - pat de pietris compactat, gr. 150mm
 - pamant de umplutura compactat

- 8
- perete ext. (parter)
- tencuiala int 20mm
 - zidarie caramida existenta 500mm
 - termosistem ext. din vata bazaltica (cu dubla densitate) 100mm
 - tencuiala decorativa silicatica (incl. adeziv, plasa de armare, grund) 12,8mm

- 3
- planseu (mansarda)
- pardoseala parchet + strat suport 20mm
 - sapa egalizatoare 50mm
 - planseu beton armat 130mm
 - tencuiala tavan 10mm

- 6
- planseu (subsol)
- pard. sapa de beton 50mm
 - folie separatoare polietilena
 - termoizolatie polistiren XPS 50mm
 - folie separatoare polietilena
 - pat de nisip 50mm
 - folie geotextil
 - pamant de umplutura compactat

- 9
- perete ext. (veranda)
- placaj ext. scanduri ras. geluite vert. 22x73mm (cu rost de 5mm) tratat cu ulei modificat pe baza de apa
 - suport fatada ventilata din sipci rasinoase oriz. 4x2cm
 - folie anticondens neagra rezist. la radiatii UV
 - sipci rasinoase vert. 4x2cm
 - panotaj ext. din placi fibre de lemn de densit. medie 15mm
 - termoizolatie vata bazaltica 5cm
 - / distantieri orizontali rigle ras. 5x5cm
 - structura perete usor din rigle ras. 50x150mm
 - / termoizolatie vata bazaltica 150mm
 - folie bariera de vapori
 - finisaj int. gipscarton dublu gletuit 25mm

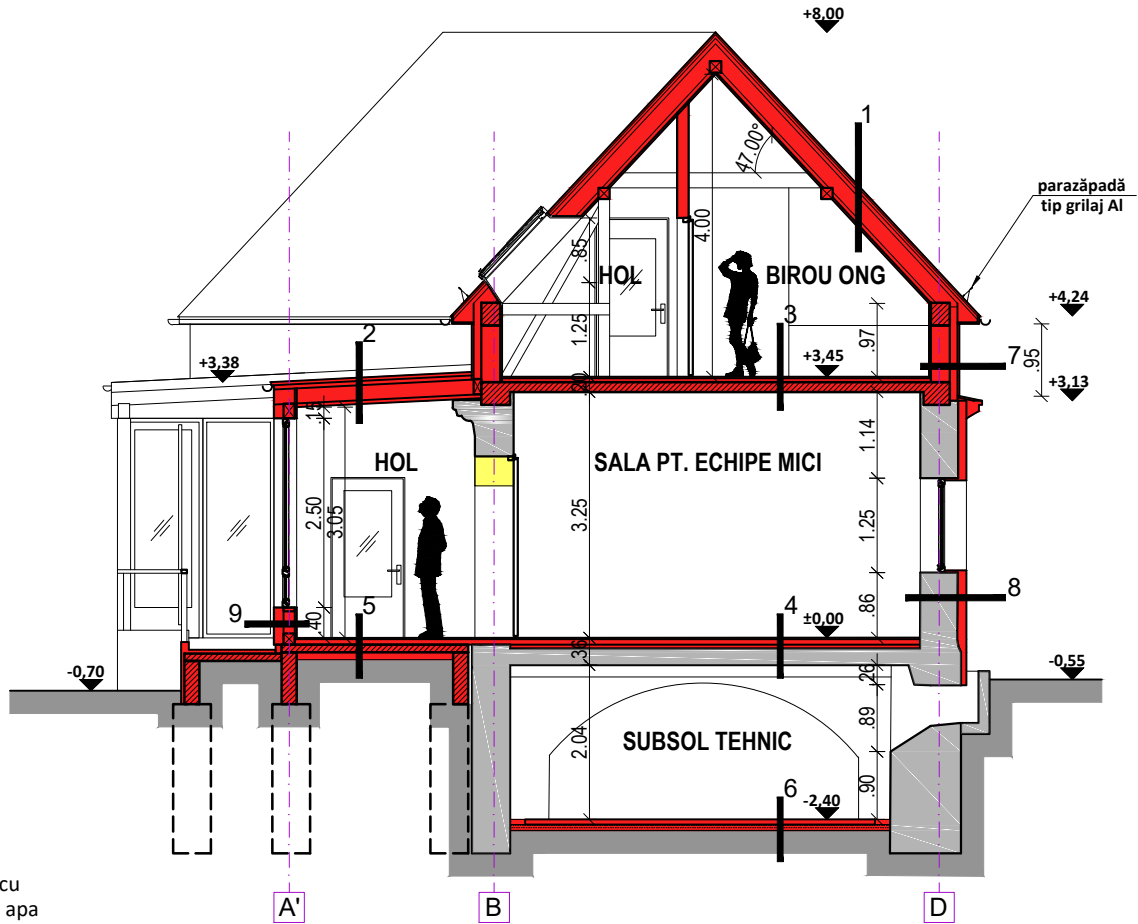

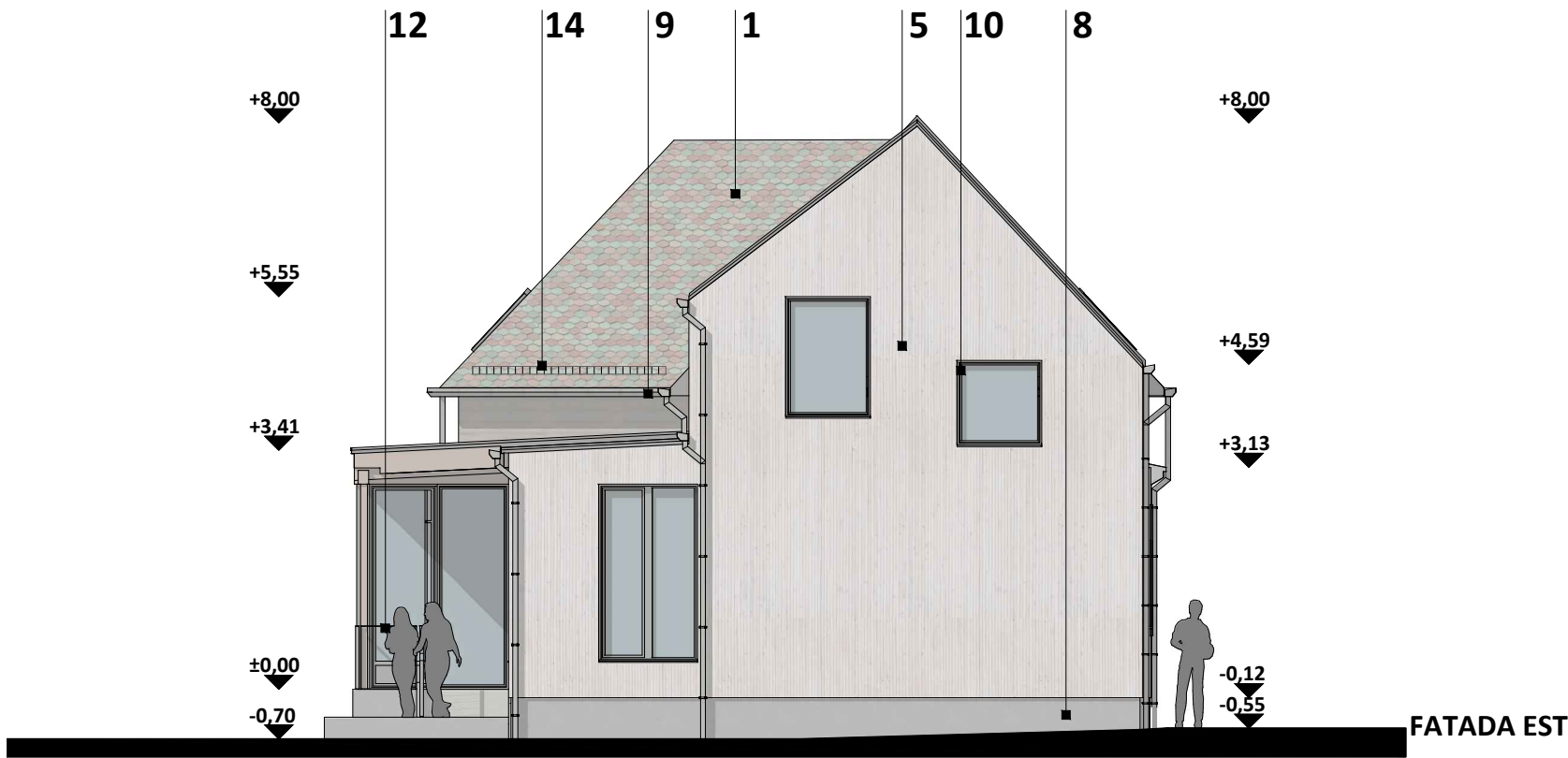
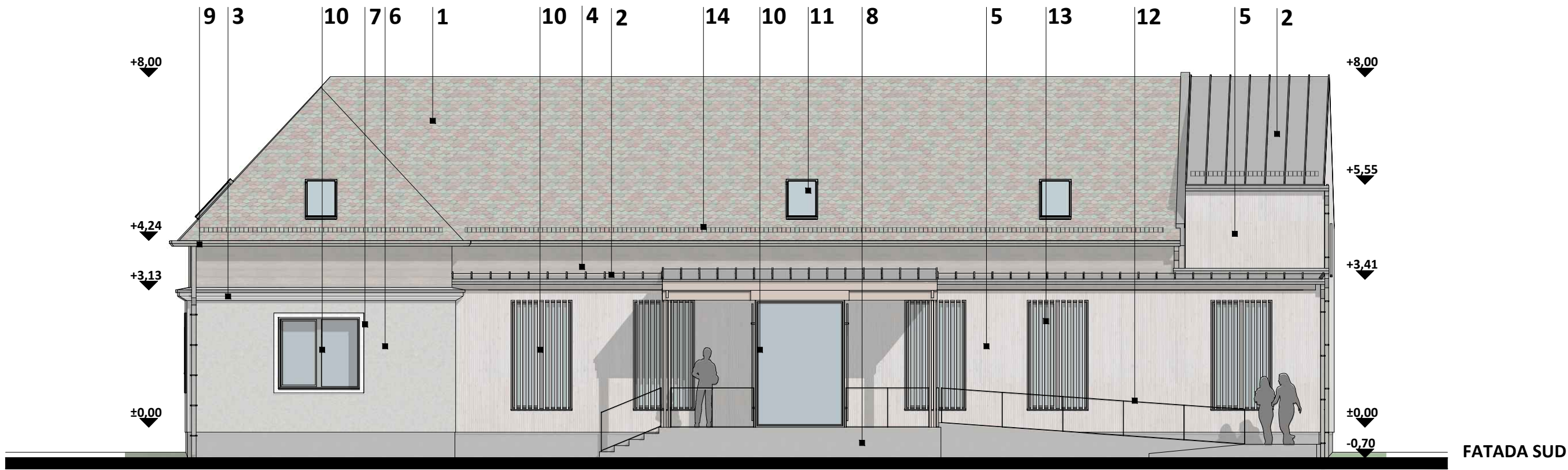

LEGENDĂ

1. învelitoare țigle ceramice solzi cu terminație hexagonală
2. învelitoare tablă zincată cu falț vert. dublu [RAL 7016]
3. profil fațadă tencuit, acoperit cu șorț tablă zincată
4. placaj fațadă lambriu răș. orizontal [bait maro]
5. placaj fațadă vent. scânduri răș. vert. geluite tratate cu ulei pe bază de apă [natur]
6. tencuială drișcuită silicatică [RAL 9002]
7. ancadrament tencuială netedă silicatică [RAL 9010]
8. tencuială hidrofugă de soclu [RAL 7016]
9. jheaburi și burlane din tablă zincată [RAL 7016]
10. tâmplărie lemn stratificat cu vitraj termopan [RAL 7016]
11. fereastră de mansardă în planul acoperișului
12. balustradă metalică vopsită electrostatic [RAL 7016]
13. grilaj fațadă din șipci răș. geluite cu rol parasolar, tratate cu ulei pe bază de apă [natur]
14. parazăpadă tip grilaj din aluminiu

categoria de importanță: C;
clasa de importanță: III.

proiectant		beneficiar		proiect nr.	
șef proiect		proiect		faza	
proiectat		data		planșa nr.	
desenat		12. 2019		A-09	

C.U.I. RO18756628, nr. ord. Reg. Com. J12 / 2007 / 2006, str. A. SUCIU nr.20/10, 400440 CLUJ NAPOCA, tel: +40 - 730 603 829, blipsz@gmail.com, www.blipsz.ro

BLIPSZ s.r.l.

scara

1:100

MUNICIPIUL SFÂNTU GHEORGHE

str. 1 Decembrie 1918, nr.2, Sf. Gheorghe, jud. CV, nr. tel. + 40 - 267 316 957

AMENAJARE CENTRU COMUNITAR

CÂMPUL FRUMOS

str. Câmpul Frumos nr. 5, Sf. Gheorghe, jud. Covasna

PROPUNERE

FATADA SUD, FATADA EST

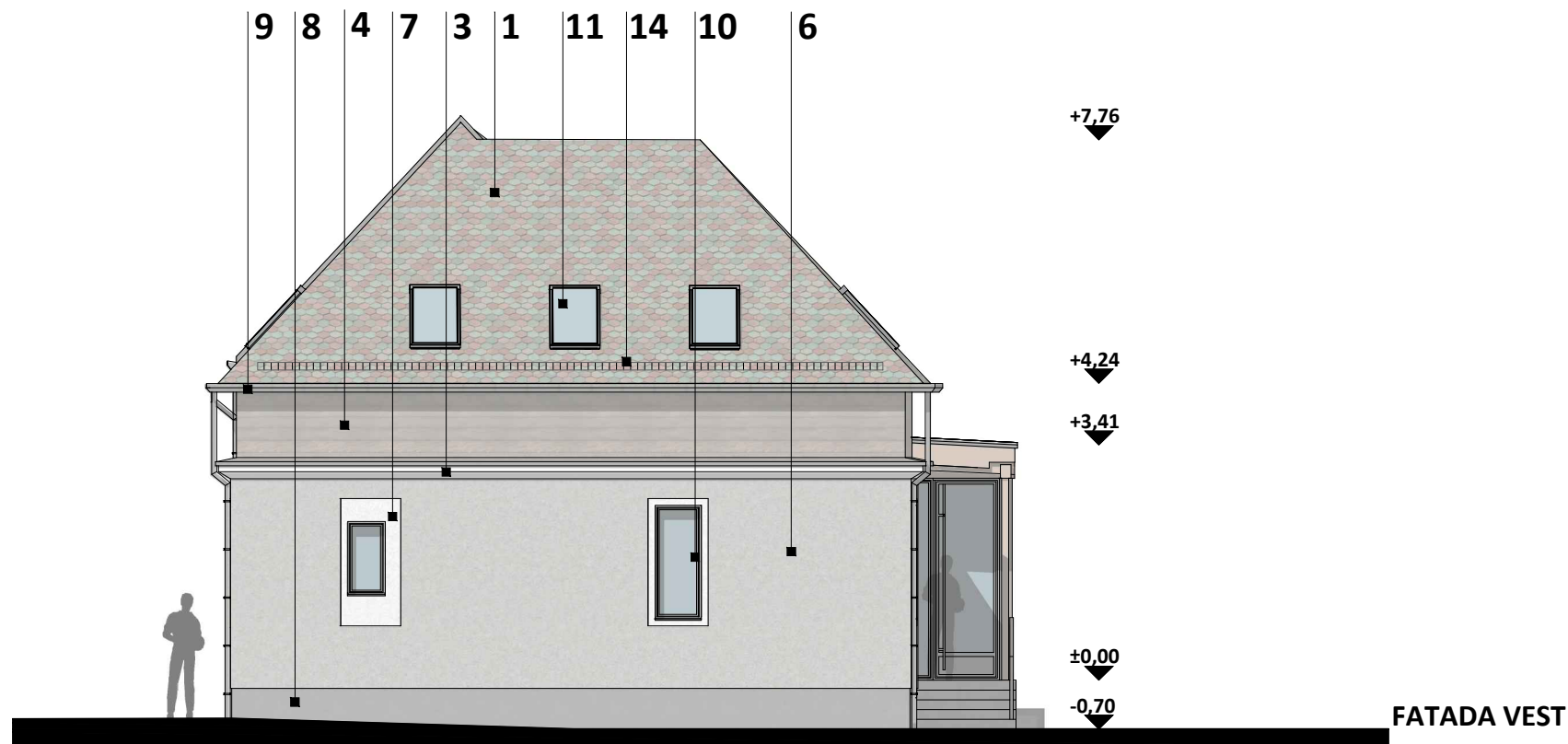
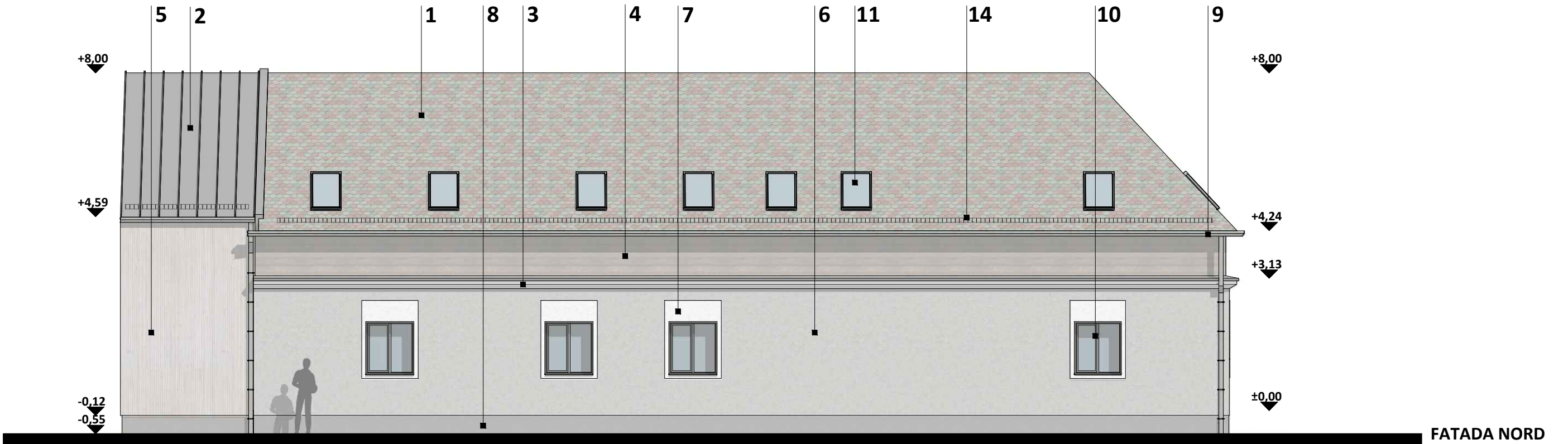

LEGENDĂ

1. învelitoare țigle ceramice solzi cu terminație hexagonală
2. învelitoare tablă zincată cu falț vert. dublu [RAL 7016]
3. profil fațadă tencuit, acoperit cu șorț tablă zincată
4. placaj fațadă lambriu răș. orizontal [bait maro]
5. placaj fațadă vent. scânduri răș. vert. geluite tratate cu ulei pe bază de apă [natur]
6. tencuială drișcuită silicatică [RAL 9002]
7. ancadrament tencuială netedă silicatică [RAL 9010]
8. tencuială hidrofugă de soclu [RAL 7016]
9. jheaburi și burlane din tablă zincată [RAL 7016]
10. tâmplărie lemn stratificat cu vitraj termopan [RAL 7016]
11. fereastră de mansardă în planul acoperișului
12. balustradă metalică vopsită electrostatic [RAL 7016]
13. grilaj fațadă din șipci răș. geluite cu rol parasolar, tratate cu ulei pe bază de apă [natur]
14. parăzanadă tin grilaj din aluminiu

categoria de importanță: **C**;
clasa de importanță: **III**.

	proiectant	BLIPSZ s.r.l. C.U.I. RO18756628, nr. ord. Reg. Com. 112 / 2007 / 2006, str. A. SUICIU nr.20/10, 400440 CLUJ NAPOCA, tel: +40 - 730 603 829, blipsz@gmail.com , www.blipsz.ro		beneficiar	MUNICIPIUL SFÂNTU GHEORGHE str. 1 Decembrie 1918, nr.2, Sf. Gheorghe, jud. CV, nr. tel. +40 - 267 316 957		proiect nr.	15/2019
	șef proiect	BENEDEK István, arh.		scara	proiect	AMENAJARE CENTRU COMUNITAR CÂMPUL FRUMOS	faza	
	proiectat	BENEDEK István, arh.		1:100		str. Câmpul Frumos nr. 5, Sf. Gheorghe, jud. Covasna		D.A.L.I.
	desenat	BENEDEK István, arh.		data	planșa			planșa nr.
					12. 2019		PROPUNERE FATADA NORD, FATADA VEST	

±0,00 = 537,30 R.M.N.



categoria de importanță: C;
clasa de importanță: III.

	proiectant		beneficiar		proiect nr.
	C.U.I. RO18756628, nr. ord. Reg. Com. J12 / 2007 / 2006, str. A. SUCIU nr.20/10, 400440 CLUJ NAPOCA, tel: +40 - 730 603 829, blipsz@gmail.com, www.blipsz.ro		MUNICIPIUL SFÂNTU GHEORGHE		15/2019
	șef proiect	BENEDEK István, arh.	scara	proiect	faza
	proiectat	BENEDEK István, arh.		AMENAJARE CENTRU COMUNITAR CÂMPUL FRUMOS	
desenat	BENEDEK István, arh.		data	str. Câmpul Frumos nr. 5, Sf. Gheorghe, jud. Covasna	
				D.A.L.I.	
			12. 2019	planșa nr.	planșa nr.
				PROPUNERE VIZUALIZARI 3D	
				A-11	

Technical drawing of a wall cross-section showing different materials and their thicknesses. The wall is composed of several layers:

- Orange layer (left):** A solid orange layer with a thickness of 1.33.
- Brick layer:** A layer of bricks with a thickness of 1.43.
- Hexagonal pattern layer:** A layer with a hexagonal pattern, with a thickness of 3.50.
- White layer (right):** A white layer with a thickness of 4.05.

The total thickness of the wall is 10.31. A dimension of 30 is indicated for a specific part of the wall.

1. țevă metalică rectangulară 5x5cm [RAL 7016]
2. plasă bordurată zincată 2500x1700mm
3. fundație din beton slab armat

	proiectant	BLIPSZ s.r.l. C.U.I. RO18756628, nr. ord. Reg. Com. J12 / 2007 / 2006, str. A. SUCIU nr.20/10, 400440 CLUJ NAPOCA, tel: +40 - 730 603 829, blipsz@gmail.com , www.blipsz.ro		beneficiar	MUNICIPIUL SFÂNTU GHEORGHE str. 1 Decembrie 1918, nr.2, Sf. Gheorghe, jud. CV, nr. tel. +40 - 267 316 957	proiect nr.	15/2019	
	șef proiect	BENEDEK István, arh.		scara	proiect	AMENAJARE CENTRU COMUNITAR CÂMPUL FRUMOS	faza	
	proiectat	BENEDEK István, arh.		1:50		str. Câmpul Frumos nr. 5, Sf. Gheorghe, jud. Covasna		D.A.L.I.
	desenat	BENEDEK István, arh.		data	planșa	PROPUNERE POARTĂ ȘI ÎMPREJMUIRE	planșa nr.	A-12
				12. 2019				

±0,00 = 537,30 R.M.N.